

Sudkamp, Beate

Von: Wolters Partner <info@wolterspartner.de>
Gesendet: Mittwoch, 3. Januar 2018 16:23
An: Sudkamp, Beate
Betreff: Fwd: 2. Erweiterung der Satzung Bereich Wadersloh - Nord Stromberger Str.-
Geltungsbereich der Satzung
Anlagen: Bestand Strom_2. Erweiterung Satzung Wadersloh-Nord_A4H.pdf

Anfang der weitergeleiteten Nachricht:

Von: <franz-josef.johannesmeier@westnetz.de>
Betreff: 2. Erweiterung der Satzung Bereich Wadersloh - Nord Stromberger Str.-Geltungsbereich der
Satzung
Datum: 6. Dezember 2017 um 14:43:52 MEZ
An: <info@wolterspartner.de>
Kopie: <juergen.ockfen@westnetz.de>, <andreas.keilbar@westnetz.de>

Sehr geehrte Damen und Herren,

als Anlage zu Ihrem Schreiben haben Sie uns einen Plan des o.g. Plan- Baugebietes zur Stellungnahme
übermittelt.

Wir weisen darauf hin, dass sich innerhalb bzw. am Rande des Geltungsbereiches der o.g. Änderungen
10-kV Freileitung unseres Versorgungsnetzes befinden. Maßnahmen die den ordnungsgemäßen Bestand
und Betrieb der Leitungen beeinträchtigen oder gefährden, dürfen nicht vorgenommen werden. Für den
Dienstgebrauch und zur Berücksichtigung bei Ihren weiteren Planungen, übersenden wir Ihnen einen
Planausschnitt, aus denen unser Leitungsbestand ersichtlich ist.

Sollten Arbeiten in dem Bereich der 10 kV Freileitung erfolgen, bedarf dieses der Einweisung durch
unseren Netzbetrieb,
diese Auflage gilt für alle Arbeiten in der Nähe der Mittelspannungsfreileitung.

Für den Dienstgebrauch und zur Berücksichtigung bei Ihren weiteren Planungen, übersenden wir Ihnen
einen Planausschnitt, aus dem unser Leitungsbestand ersichtlich ist.

Wir bitten Sie, dem Unternehmen die Auflage zu erteilen, sich in jedem Fall rechtzeitig vor Beginn der
Arbeiten mit unserem zuständigen

Netzbezirk Rheda-Wiedenbrück, Tel. 0 5242 / 951-3400

in Verbindung zu setzen, damit nähere Angaben über die Lage unserer Versorgungsleitungen gemacht
und evtl. notwendige Maßnahmen zum Schutz unserer Anlagen getroffen werden können.

Diese Stellungnahme erfolgt für das 0,4-10kV- und Gas-Verteilnetz im Namen und Auftrag der „Wadersloh
Netz GmbH & Co. KG“ sowie für das 30kV-Netz und Steuer-/Fernmeldekabel im Namen und Auftrag der
„innogy Netze Deutschland GmbH“

Freundliche Grüße

i.A. Franz-Josef Johannesmeier

Westnetz GmbH
Regionalzentrum Münster

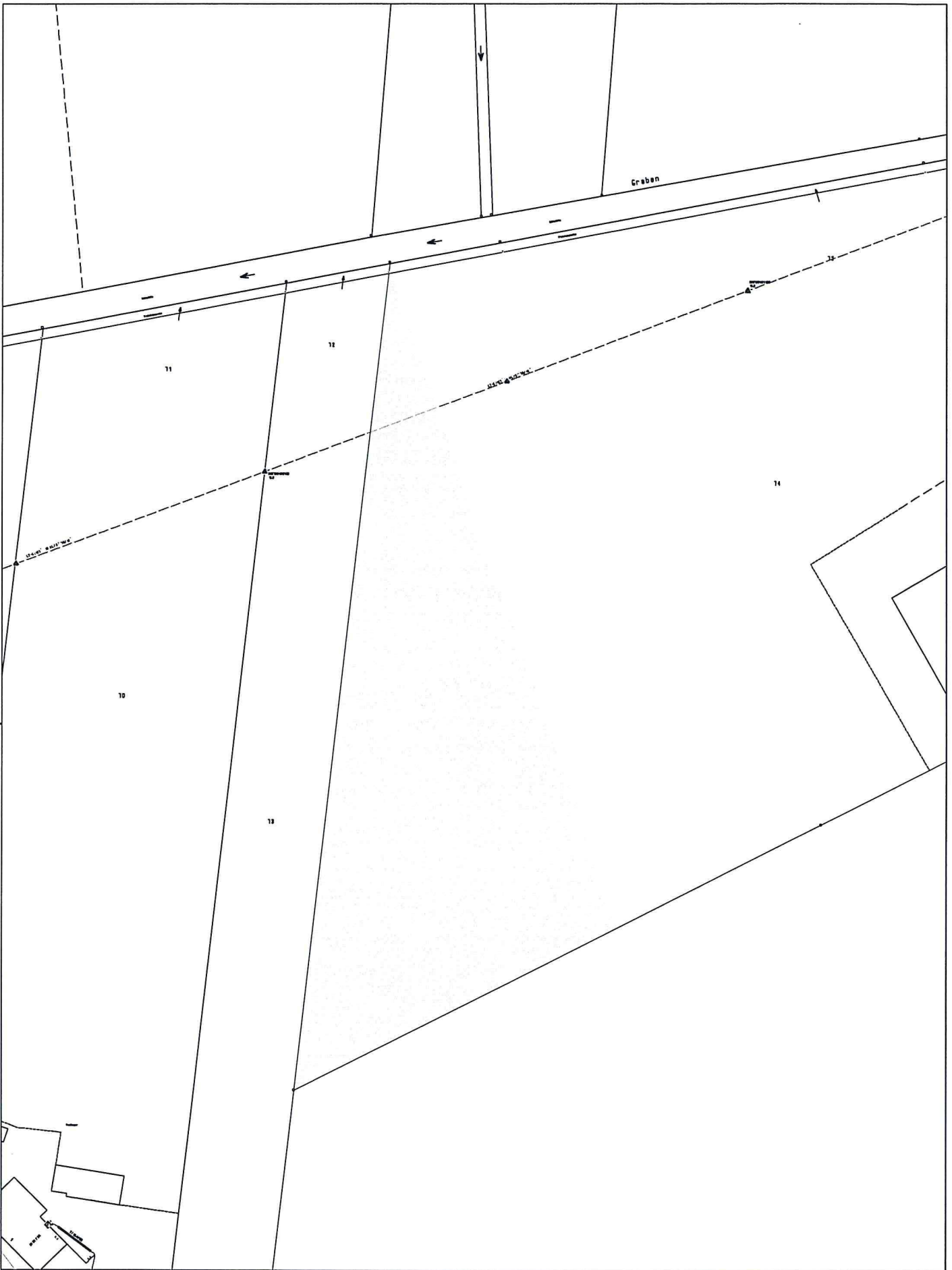

Leitungsauskunft Strom

WESTNETZ Teil von innogy

Mit Abweichungen der tatsächlichen Leitungslage von der Darstellung im Bestandsplan muß gerechnet werden. Leitungslagen sind grundsätzlich nicht abzugreifen.
 In Leitungsnähe sind Erdarbeiten unbedingt von Hand auszuführen. Wir weisen ausdrücklich auf die Erkundigungspflicht bei anderen Leitungsbetreibern hin.
 Dieser Plan verliert seine Gültigkeit nach 10 Tagen.
 © Geobasisinformationen der amtlichen Vermessungs-/Katasterverwaltungen
 Störungsrufnummer Strom 0800-4112244

Westnetz GmbH
 RZ Münster

Strom
 344573
 1:1000

28.11.2017
 Gem. Wadersloh
 2. Erweiterung
 Satzung
 "Wadersloh-Nord"